

ЛУЖСКИЙ  
ПСИХОНЕВРОЛОГИЧЕСКИЙ  
ИНТЕРНАТ

**ПАСПОРТ  
ДОСТУПНОСТИ  
№3**

**Объекта и услуг для  
инвалидов и других  
МГН**

**Контрольно-  
пропускной пункт  
2020**

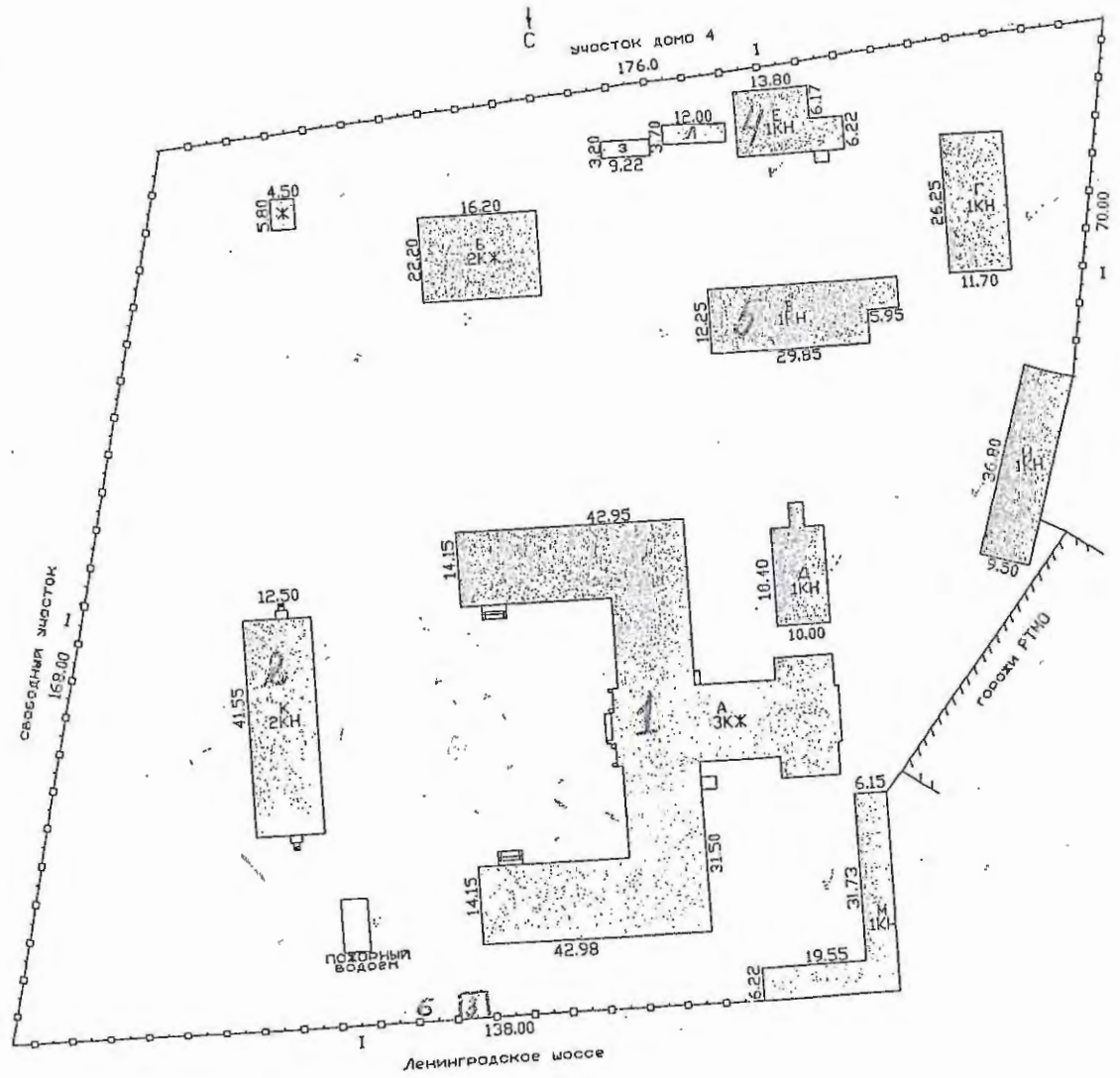

1. ГЛАВНЫЙ КОРПУС
2. Корпус К
3. Контрольно-пропускной пункт
4. ЛТМ
5. БАНЯ
6. ПАРКОВКА ДЛЯ  
А/МАШИН (ИНВАЛИДОВ)

РФ 47	филиал ГУП "Леноблинвентаризация" Лужское БТИ	инв. №
лист №1	Ситуационный план земельного участка по ул. Ленинградское шоссе д. № 9 г. Луга	М 1:1000



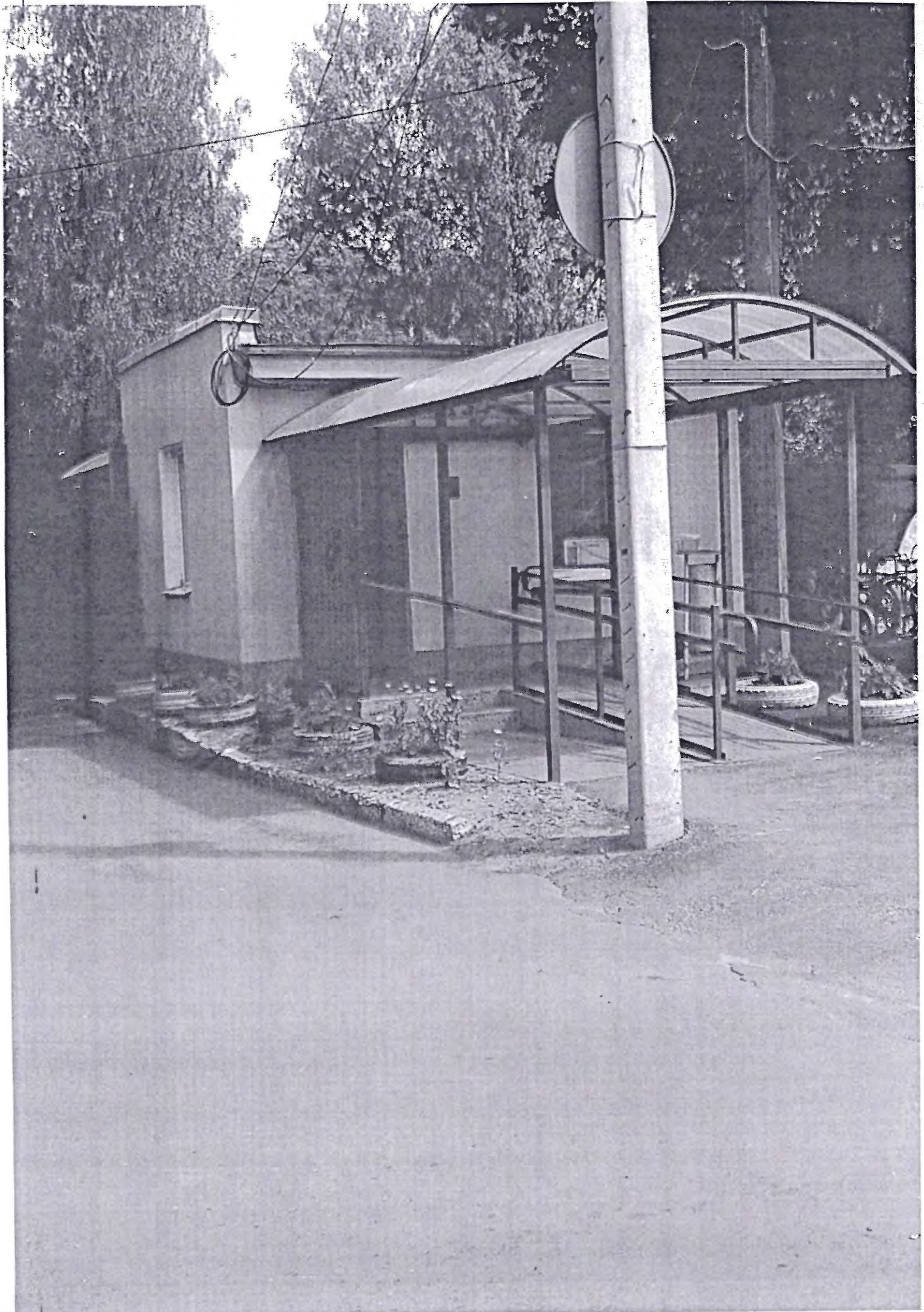



ЛЕНИНГ



ОБЪЕКТ  
ДОСТУПНЫМ  
ДЛЯ  
ИНВАЛИДОВ





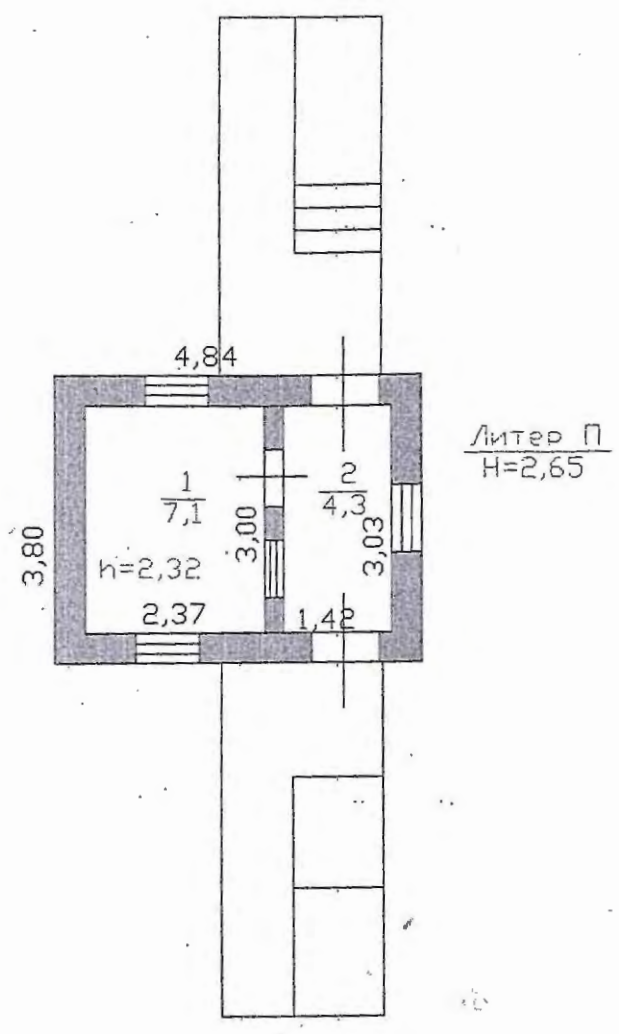

РФ	филиал ГУП "Леноблинвентаризация"		и
47	Лужское БТИ		
лист № 2	Позэтажный план на контрольно-пропускной пункт г. Луга, Ленинградское шоссе, д. №9		1
Дата	ФИО		ПК
21.07.16	Исполнитель	Глотова Ю.В.	✓
27.07.16	Проверил	Панкратьева Л.В.	

Утверждаю

Директор ЛОГБУ «Лужский ПНИ»



Миронович Е.О.

«-----» «2020г

План мероприятий по поэтапному повышению уровня доступности для инвалидов и предоставляемых услуг (дорожная карта объекта)

\_ЛОГБУ «Лужский ПНИ»\_\_ Контрольно пропускной пункт\_наименование объекта)

\_188230 Ленинградская область г.Луга Ленинградское шоссе д.9\_(адрес)

(на каждый объект составляется отдельный план мероприятий)

№ п/п	Наименование мероприятий	Категории маломобильных групп населения (К,С,Г,О,У)	Срок исполнения (этап работы, год)	Источник финансирования и (ориентировочный объем финансирования)	Примечание (дата контроля и результат)
<b>1. Создание условий для беспрепятственного доступа инвалидов к объекту</b>					
1.	Создание условий индивидуальной мобильности для самостоятельного передвижения инвалидов по объекту, в том числе к местам предоставления услуг (по варианту А/Б) (А- универсальная доступность – доступность для инвалида любого места в здании, а именно- общих путей движения и мест обслуживания				

	Б- выделение зон, помещений, блоков, приспособленных для обслуживания инвалидов, с обеспечением всех видов услуг)				
1.1	<b>По территории объекта</b>				
	Ремонтные работы:				
	Приобретение технических средств реабилитации:				
1.2	<b>По входу в здание</b>				
	Ремонтные работы:				
	Приобретение технических средств реабилитации:				
1.3	<b>По путям движения в здании</b>				
	Ремонтные работы:				
	Приобретение технических средств реабилитации:				
1.4	<b>По зоне оказания услуг</b>				
	Ремонтные работы:				
	Приобретение технических средств реабилитации:				
1.5	<b>По санитарно-гигиеническим помещениям</b>				
	Ремонтные работы:				
	Приобретение технических средств реабилитации:				
1.6	<b>По системе информации – обеспечение информации на объекте с учетом нарушений функций и ограничений жизнедеятельности инвалидов (5 категорий)</b>				
-	Надлежащее размещение оборудования и носителей информации (информационного стенда, информационных знаков, таблиц,	К,С,Г,О,У	II	-	необходима установка систем информации на всех структурно-

	схем, вывесок) с соблюдением формата (размера, контрастности) единства и непрерывности информации на всем объекте				функциональных зонах, в том числе с учетом потребности инвалидов с нарушением зрения. Для решения доступности в первую очередь необходимо установить таблицы со шрифтом Брайля с наименованием организации и режимом работы, установить тактильные направляющие в зонах целевых посещений, установить визуально-звуковые устройства с кнопками вызова помощи
	Дублирование необходимой звуковой и зрительной информации, а также надписей, знаков и иной текстовой и графической информации знаками, выполненными рельефно-точечным шрифтом Брайля, а также объемами изображениями				
	Обеспечение допуска собаки-проводника на объект и организация для нее места ожидания				
	Обеспечение системы оповещения о чрезвычайных ситуациях и эвакуации с учетом особенностей восприятия				
	Развитие средств и носителей информации				
1.7	<b>По путям движения к объекту</b>				
	Организация предоставления информации гражданам о наличии адаптированного		-		-



	транспорта к объекту				
	Организация мероприятий по решению вопроса доступности пути к объекту от ближайшей остановки пассажирского транспорта	К,С,Г,О,У	III		Улучшить качество дорожного покрытия, произвести устройство тротуара, обеспечить необходимой информацией об изменениях пути, обустройство парковочных мест для посетителей
<b>II. Обеспечение условий доступности услуг, предоставляемых организацией</b>					
2.	<i>Обеспечение доступа к месту предоставления услуги (объекту) путем оказания работниками помощи в преодолении барьеров, мешающих получению инвалидами услуг на объекте, в том числе с сопровождением инвалидов имеющих стойкие расстройства функции зрения и самостоятельного передвижения (К,О,С,У)</i>				
	Разработка и утверждение приказа (распоряжения) о порядке оказания помощи инвалидам				
	Закрепление в должностных инструкциях персонала конкретных задач и функций по оказанию помощи инвалидам и маломобильным группам населения (и их сопровождению)				
	Организация систематического обучения (инструктажа) персонала по вопросам оказания помощи на объекте инвалидам (план инструктажа, журнал учета)				
	Обеспечение доступной информации для обслуживаемых граждан о порядке организации доступности объекта и				

предоставляемых услугах, а также порядка оказания (получения) помощи на объекте (на сайте организации, информационном стенде, в индивидуальном порядке)				
Предоставление (при необходимости) инвалидам по слуху услуг с использованием русского жестового языка, с допуском на объект сурдопереводчика, тифлосурдопереводчика				
Создание (развитие) сайта, адаптированного с учетом особенностей восприятия, с отражением на нем информации о состоянии доступности объекта и услуг				

(этапы I – неотложные мероприятия 2020 год), II- отложенные 2020-2021, III- итоговые капитальный ремонт, реконструкция, строительство)

Категории инвалидов: К – инвалиды передвигающиеся на колясках, О – инвалиды с нарушением опорно-двигательной системой, С – инвалиды с нарушением зрения, Г – инвалиды с нарушением слуха, У – нарушение умственного развития

<p>Согласовано</p> <p>Представитель общественного объединения инвалидов</p> <p>Наименование организации <i>Председатель Лужской РО ЛОО ВПИ</i></p> <p>ФИО <i>Васильева И.В.</i></p> <p>Телефон для связи <i>8 960232 9040</i></p> 	<p>Согласовано с замечаниями/без замечаний</p> <p><i>Согласовано: с доступностью объекта с помощью персонала.</i></p> <p><i>Всё!</i></p>
--	--



Утверждаю

ЛОКБУ «Лужский ПНИ»



Миронович Е.О.

« 15 » январь 20 20 г

### Паспорт доступности 3

#### объекта и услуг для инвалидов и других МГН

#### 1. Общие сведения об объекте (краткая характеристика)

1.1. Наименование отрасли(сферы деятельности) объекты социальной защиты населения  
Лужский психоневрологический интернат Контрольно-пропускной пункт

1.2. Адрес объекта г. Луга, Ленинградское ш. д. 9

1.3. Сведения о размещении объекта:

- отдельно стоящее здание 1 этажа 18,6 кв.м

- часть здания \_\_\_\_\_ этажей (или на \_\_\_\_\_ этаже), \_\_\_\_\_ кв.м

- наличие прилегающего земельного участка (да, нет); \_\_\_\_\_ 3,0 \_\_\_\_\_ га

1.4. Год постройки здания 1959г., последнего капитального ремонта \_\_\_\_\_ 2013 \_\_\_\_\_

1.5. Дата предстоящих плановых ремонтных работ: *текущего* \_\_\_\_\_, *капитального* \_\_\_\_\_

Сведения об организации, расположенной на объекте

1.6. Название организации (учреждения), (полное юридическое наименование – согласно Уставу, краткое наименование) Ленинградское областное государственное бюджетное учреждение «Лужский психоневрологический интернат», ЛОГБУ «Лужский ПНИ»

1.7. Юридический адрес организации (учреждения) 188230 Ленинградская область, г. Луга, Ленинградское ш. д. 9

1.8. Основания доля пользования объектом оперативное управление

1.9. Форма собственности государственная

1.10. Территориальная принадлежность Региональная

1.11. Вышестоящая организация Комитет социальной защиты населения Ленинградской области

1.12.Адрес вышестоящей организации, координаты для связи 195197 г.Санкт-Петербург, ул.Лафонская,д.6

## 2. Характеристика деятельности организации на объекте (краткая характеристика предоставляемых услуг)

2.1.Вид(или тип)объекта: объекты социальной защиты населения

2.2.виды оказываемых услуг Деятельность по уходу с обеспечением проживания прочая(социально-медицинская)

2.3. Форма оказания услуг на объекте, в том числе с проживанием

2.4.Категория обслуживаемого населения по возрасту :

все возрастные категории (от 18 лет)

2.5.Категория обслуживаемых инвалидов К, О-в, О-н, С-п, С-ч, Г-п, Г-ч, У

2.6. Участие в исполнении ИПРА инвалида/ребенка инвалида (нет)

## 3. Состояние доступности объекта и услуг

3.1.Путь следования к объекту пассажирским транспортом

Наличие адаптированного пассажирского транспорта к объекту

Наличие специального транспортного обслуживания(социальное такси)

Необходимые организационные решения

3.2.Путь к объекту от ближайшей остановки пассажирского транспорта:

3.2.1.Расстояние до объекта от остановки транспорта \_\_\_\_\_500\_\_\_\_\_м

3.2.2.Время движения пешком \_\_\_\_\_10\_\_\_\_\_мин



3.2.3.Наличие выделенного от проезжей части пешеходного пути(да,нет)

3.2.4.Перекрестки

3.2.5.Информация на пути следования к объекту

3.2.6.Перепады высоты на пути :есть

Их обустройство для инвалидов на коляске нет

3.2.7. Обеспечена индивидуальная мобильность инвалидам(К, О-в, О-н, С-п, С-ч, Г-п, Г-ч, У)

3.2.8.Организовано сопровождение на пути движения инвалидам(К, О-в, О-н, С-п, С-ч, Г-п, Г-ч,У)

Необходимые организационные решения

3.3. Организация доступности объекта и услуг для инвалидов\_ форма обслуживания

Категория инвалидов	Форма обслуживания- способ предоставления услуг инвалидам				
	На объекте по варианту:		На дому	Дистанционно	Не организовано
	«А»*	«Б»**			
К (передвигающиеся на креслах-колясках)					
О-н(поражение нижних конечностей)					
О-н(поражение верхних конечностей)					
С-п(полное нарушение зрения-слепота)					
С-ч(частичное нарушение зрения)					
Г-п(полное нарушение слуха-глухота)					
Г-ч(частичное нарушение слуха)					
У(нарушение умственного развития)					
Все категории инвалидов***		+			

3.4.Доступность структурно-функциональных зон на объекте на  
« 15 » январь 20 20 г

№ п/п	Основные структурно-функциональные зоны**	Состояние доступности, в том числе для основных категории инвалидов***							
		К	О-н	О-в	С-п	С-ч	Г-п	Г-ч	У
1	Территория прилегающая к зданию(участок)	ДЧ-В	ДЧ-В	ДЧ-В	ДУ-пп	ДУ-пп	ДУ-пп	ДУ-пп	ДЧ-В
2	Вход(входы) в здание	ДЧ-В	ДЧ-В	ДЧ-В	ДУ-пп	ДУ-пп	ДУ-пп	ДУ-пп	ДЧ-В
3	Путь(пути)движения внутри здания в т.ч.пути эвакуации)	ДЧ-В	ДЧ-В	ДЧ-В	ДУ-пп	ДУ-пп	ДУ-пп	ДУ-пп	ДЧ-В
4	Зона целевого назначения(целевого посещения объекта)	ДЧ-В	ДЧ-В	ДЧ-В	ДУ-пп	ДУ-пп	ДУ-пп	ДУ-пп	ДЧ-В
5	Санитарно гигиенические помещения	НД	НД	НД	НД	НД	НД	НД	НД
6	Система информации и связи(на всех зонах)	ДЧ-В	ДЧ-В	ДЧ-В	ДУ-пп	ДУ-пп	ДУ-пп	ДУ-пп	ДЧ-В
7	Пути движения к объекту(от остановки транспорта)	ДУ пп	ДУ пп	ДУпп	ДУ-пп	ДУ-пп	ДУ пп	ДУ пп	ДУпп

3.5 Состояние доступности объекта и услуг (итоговое заключение) на  
15 » январь 2020 г

Категории инвалидов	К	О-н	О-в	С-п	С-ч	Г-п	Г-ч	У	Все категории
Состояние доступности на момент обследования									ДУпп
Ожидаемое состояние доступности объекта и услуг после выполнения работ									
1 этапа(неотложных работ)									
2 этапа (отложенных работ)									ДУпп
3 этапа(итоговых работ)									

3.6.Объект является приоритетным(нет)



3.7. Дата размещения(актуализация) информации на сайте и карте доступности \_\_\_\_\_

#### 4.Управленческое решение (по обеспечению доступности объекта и услуг)

Объект признан доступным условно всем с помощью персонала на объекте , доступен частично всем( для инвалидов с умственными нарушениями, для инвалидов с патологией опорно- двигательного аппарата, для инвалидов передвигающихся на колясках).Доступен условно с помощью персонала (для инвалидов с нарушением слуха и с инвалидов с нарушением зрения) Для решения доступности необходима установка систем информации на всех структурно-функциональных зонах, в том числе с учетом потребности инвалидов с нарушением зрения .Для решения доступности в первую очередь необходимо установить таблицы со шрифтом Брайля с наименованием организации и режимом работы, установить тактильные направляющие в зонах целевых посещений, установить визуально-звуковые устройства с кнопками вызова помощи Санитарно гигиенические зоны на данном объекте не предусмотрены на путях движения от остановки к объекту качество дорожного покрытия неудовлетворительное, отсутствие парковочных мест, отсутствие тротуара. Для решения вопроса: улучшить качество дорожного покрытия, произвести устройство тротуара, обеспечить необходимой информацией об изменениях пути

#### 4.1.Работы по обеспечению доступности объекта и предоставляемых услуг\*

Этапы и виды работ по обеспечению доступности объекта и услуг	Возможный результат доступности	Ожидаемый результат доступности по категориям МГН							
		К	О-Н	О-в	С-П	Сч	Г-п	Г-ч	У
<b>1 этап</b> (неотложные мероприятия)									
1.1 Обеспечение доступа к месту(местам) предоставления услуги (услуг) на объекте путем оказания работниками организаций помощи с согласованием с ООИ	ДУ-пп	+	+	+	+	+	+	+	+
1.2 Организация предоставления услуг инвалидам по месту жительства (на дому)	ДУ-дом								
1.3 Организация предоставления услуг инвалидам в дистанционном формате	ДУ-дистант								
Срок завершения 1 этапа, контроля его исполнения и актуализации информации на сайте организации и карте доступности _____ года									

<b>2 этап</b> (отложенные мероприятия)									
2.1 Создание условий индивидуальной мобильности для самостоятельного передвижения инвалидов по объекту, в т. ч. К местам предоставления услуг (по варианту «А»/ «Б») с согласованием с ООИ; путем приобретения технических средств адаптации ( и информации), проведения ремонтных работ	ДУ-им								
2.2 Обеспечение доступности объекта путем выполнения ремонтных работ и приобретения технических средств адаптации (и информации) с соблюдением требований нормативно-технических документов в проектировании и строительстве									
2.2.1 По варианту «А»	ДП								
2.2.2 По варианту «Б»	ДЧ								
Срок завершения 2 этапа, контроля его исполнения и актуализации информации на сайте организации и карте доступности _____ года									
<b>3 этап</b> (итоговые мероприятия)									
3. Создание условий для беспрепятственного доступа инвалидов к объекту и предоставляемым в нем услугам									
3.1 По варианту «А»	ДП								
3.2 По варианту «Б»	ДЧ								
Срок завершения 3 этапа, контроля его исполнения и актуализации информации на сайте организации и карте доступности _____ года									

4.2 Для принятия решения о выполнении работ на объекте требуется / не требуется:

- согласование работ с надзорными органами \_\_\_\_\_

- техническая  
экспертиза \_\_\_\_\_

- разработка проектно-сметной  
документации \_\_\_\_\_

- согласование с вышестоящей организацией (с собственником  
объекта) \_\_\_\_\_

- заключение дополнительного соглашения с  
арендодателем \_\_\_\_\_

- рассмотрение на  
\_\_\_\_\_

-  
иное \_\_\_\_\_

#### 4.3 Работы, требующие обязательного согласования с полномочным представителем общественного объединения инвалидов:

Согласованы без замечаний



Дата «05» 02 2017.

Согласованы с замечаниями и предложениями  
\_\_\_\_\_ 20\_\_ г.

Дата «\_\_»

Замечания устранены

Дата «\_\_» \_\_\_\_\_ 20\_\_ г.

Не согласованы. Необходимо согласовать до  
\_\_\_\_\_ 20\_\_ г.

Дата «\_\_»

#### 5. Особые отметки

Информация о доступности объекта и предоставляемых услуг размещена на:

- Сайте организации (адрес) \_\_\_\_\_ luga-pni.ru

Карте доступности

(адрес) \_\_\_\_\_

**ПРИЛОЖЕНИЯ** к Паспорту доступности объекта и услуг:



1.Результаты обследования на предмет доступности объекта и услуг от

\_\_\_\_\_

2.План мероприятий по поэтапному повышению уровня доступности для инвалидов объекта и предоставляемых услуг («дорожная карта») от

\_\_\_\_\_

3.Маршрут (схема) движения инвалидов и других МНГ на объекте \_\_\_\_\_  
листов

4.Фотографии (структурно-функциональных зон и элементов объекта) \_\_\_\_\_  
штук

5.Материалы уполномоченных организаций по осуществлению контроля и надзора

\_\_\_\_\_

6.Материалы (заключения) иных организаций по вопросам доступности объекта и услуг

\_\_\_\_\_

7.Другое

\_\_\_\_\_

Комиссия, проводившая обследование и составление Паспорта доступности

Председатель Директор

Заместитель председателя:



Е.О.Миронович

Зам.директора по мед.части

члены: Главный бухгалтер

Бухгалтер

Заведующий хозяйством



Н.Т.Николаева

Е.Е.Самсоненко

М.С.Грошева

А.В.Чистова

К паспорту доступности объекта и услуг №\_\_3\_\_

Дата обследования «\_15\_» января\_\_\_\_\_ 20\_20\_\_ г

Результаты обследования на предмет доступности объекта и услуг для инвалидов и других МНГ

\_\_\_\_\_ Ленинградское областное государственное стационарное бюджетное учреждение социального обслуживания «Лужский психоневрологический интернат»

-----188230 РФ Ленинградская обл.г.Луга Ленинградское шоссе 9-----

№п/п	Структурно функциональные зоны и элементы	Значимые барьеры для инвалидов и МНГ	Предложения по созданию условий доступности объекта и услуг(до реконструкции, капитального ремонта)		Состояние доступности соответствующей зоны		
			Неотложные мероприятия 1 этап	Отложенные мероприятия 2 этап	На момент обследования	После первого этапа	После 2 этапа
1	<b>Территория прилегающая к зданию</b>						
	-вход (входы )на территорию	нет					
	-путь (пути) движения на территории	нет					
	-лестница(наружная)						
	-пандус (наружный)	нет					
	-автостоянка и парковка	нет					
2	<b>Вход в здание</b>						
	-лестница (наружная)						
	-пандус(наружный)						
	-входная площадка(перед дверью)						
	-дверь(входная)	нет					
	-тамбур						
3	<b>Пути движения внутри здания</b>		-	-	-		

	-коридор	нет				
	-лестница (внутри здания)					
	-пандус (внутри здания)					
	-лифт пассажирский					
	-Дверь					
	-пути эвакуации(в.ч.зоны безопасности)					
4.	-зоны целевого назначения здания					
	-кабинетная форма обслуживания					
	-зальная форма обслуживания					
5	<b>Санитарно гигиенические помещения</b>					
	-туалетная комната					
	-душевая, ванная комната					
	-бытовая комната(гардеробная)					
6	<b>Система информации на объекте</b>					
	-комплексность	Отсутствие тактильной и звуковой информации		необходима установка систем информации на всех структурно-функциональных зонах, в том числе с учетом потребности инвалидов с нарушением зрения .Для решения доступности в первую очередь необходимо		



				установить таблицы со шрифтом Брайля с наименованием организации и режимом работы, установить тактильные направляющие в зонах целевых посещений, установить визуально- звуковые устройства с кнопками вызова помощи			
	-единообразие и непрерывность						
	-оповещение о чрезвычайных ситуациях						
	<b>Сайт организации</b>	нет					
7	<b>Пути движения к объекту от остановки</b>	Качество дорожного покрытия неудовлетворительное, отсутствие парковочных мест, отсутствие тротуара ведущего к объекту, отсутствие необходимой информации об изменениях в пути		Улучшить качество дорожного покрытия, произвести устройство тротуара, обеспечить необходимой информацией об изменениях пути			
	-						



## АНКЕТА КПП 15.01.2020

Наименование элементов объекта	Категори я инвалидо в, для которых установл ен норматив	Норматив доступности	Фактическая величина, наличие		Примечание
			Предусмотрено по проект	Выполнено дополнительн о к проекту	
1	2	3	4	5	6
<b>1 ТЕРРИТОРИЯ.. ПРИЛЕГАЮЩАЯ</b>					
<i>Вход на территорию:</i>	к	наличие			
ширина прохода, калитки, проема в ограждении	к, о, с	не менее 90 см	98 см		
Знак доступности учреждения		Наличие	+		
<i>Автостоянка посетителей:</i>					
Расстояние до входа в общественное здание	К, О	не более 50 м	20м		
Расстояние до входа в жилое здание	К,о	Не более 100 м	60м		
Общее количество мест парковки		справочно	1		
Доля машино-мест для инвалидов	к, о	не менее 10%	13.%		
Знак парковки в соответствии горизонтальный с ГОСТ 12.4.026, вертикальный в соответствии с ГОСТ Р 52289	К,о	наличие	+		
Размер места со специальным знаком	к	360 x 600 см	+		
<i>Путь к главному (специализированному) входу в здание:</i>					



## АНКЕТА КПП 15.01.2020

Ширина полосы движения	К,о	Не менее 200 см	+		
Угол уклона путей движения продольный	К,о,с	Не более 5 градусов	-		
Нескользящее покрытие	К,о,с	наличие	+		
Декоративное ограждение, выполняющее направляющую функцию	К,о	Наличие	-		
Места отдыха	К,о	Через 100-150 м	+		

## 2. ВХОД (ВХОДЫ) В ЗДАНИЕ

*Крыльцо или входная площадка*

высота входной площадки (крыльца) от уровня земли		Не установлен			
Габариты входной площадки, ширина x глубина	к	220 x 220 см и более	210*160		
ограждение (при высоте площадки от уровня земли более 45 см)	к, о, с	наличие	+		
нескользящее покрытие	к, о, с, г	наличие	+		
навес для защиты крыльца, входной площадки от осадков	к, о, с, г	наличие	+		

*Лестница наружного входа*

ширина лестничного марша	о, с	135 см и более	126 см		
высота ступени	о, с	12-15 см	14 см		
глубина ступени	о, с	35-40 см	35см		
единообразная геометрия (форма, профиль) всех ступеней	о, с	наличие	+		

## АНКЕТА КПП 15.01.2020

ровная горизонтальная поверхность	к, о, с, г	наличие	+		
выделение контрастным цветом верхней и нижней ступеней (проступи и подступенка)	с	наличие	+		
Рельефная (тактильная) полоса с конусообразными рифами перед лестничным маршем (вверху и внизу по всей ширине марша): - ширина тактильной полосы - расстояние тактильной полосы до кромки первой ступени марша	с	не менее 30 см 60 см	-		
Поручни непрерывные с двух сторон:	о, с	наличие	+		
высота поручня от поверхности передвижения	о, с	90 см	+		
в зависимости от типа установленных поручней: диаметр поручней круглого сечения толщина поручней прямоугольного сечения	о	30-50 мм 25-30 мм	+		
горизонтальные завершения поручня с не травмирующим окончанием (длина)	о, с	30 см	+		
поручень вдоль стены, просвет жду поручнем и стеной	о, с	5 см и более	-		
дополнительные разделительные поручни при ширине 400 см и более	О,с	наличие	-		
<i>Пандус наружного входа</i>			+		
<i>Входная наружная дверь:</i>					
ширина дверного проема (рабочая дверная створка)	к, о, с	не менее 120 см	98 см		
Высота порогов	К,о,с	Не более 3,0 см	2,7см		
двери распашные (Р), автоматические (А)	к, о, с	наличие	Р		

## АНКЕТА КПП 15.01.2020

форма ручки двери – П-образная, дугообразная	к, о, с	наличие	+		
доводчик, усилие (из паспорта)	К, О	не более 2,5 Кгс	2,3		
задержка автоматического закрывания двери	К, О	5 сек и более	+		
При наличии прозрачного Полотна из ударопрочного Материала – яркая контрастная маркировка высотой не менее 10 см. и шириной не менее 20 см. от уровня пола.	С	120-150 см	-		
Рифленая и/или контрастно окрашенная поверхность на участках пола перед входом	с	наличие	+		
Знак доступности	К,о,с,г	наличие	+		
<i>Внутренние размеры тамбура:</i>					
глубина x ширина тамбура	к	не менее 180x220 см, 150 x 220 см (жилые здания)			
высота порогов	к, о	Не более 3,0см			
освещенность	с	наличие	+		
<i>Дверь внутренняя:</i>					
ширина дверного проема (рабочая дверная створка)	к, о, с	не менее 120 см	98 см		
двери распашные (Р), автоматические (А)	к, о, с	наличие	Р		
форма ручки двери - П-образная, дугообразная	к, о, с	наличие	+		
доводчик, усилие (из паспорта)	к, о	не более 2,5 Кгс	2,3		
задержка автоматического закрывания двери	к, о	5 сек и более	-		

## АНКЕТА КПП 15.01.2020

При наличии прозрачного полотна из ударопрочного материала - яркая контрастная маркировка высотой не менее 10 см и шириной не менее 20 см. эт уровня пола.	с	120-150 см	-		
Рифленая и/или контрастно окрашенная поверхность на Участках пола перед входом	с	наличие	-		
3. ПУТИ ДВИЖЕНИЯ ВНУТРИ ЗДАНИЯ					
<i>Коридоры/холлы</i>					
Ширина пути движения: при одностороннем движении при встречном движении с оборудованием и мебелью	К, о, с	не менее 150 см 180 см 120 см	142 см		
Ширина дверных и открытых проемов в стене	К,о,с	Не менее 90 см	98 см		
Высота порогов	К,о,с	Не более 3,0 см	-		
Глубина зоны перед дверью:		не менее			
на «себя» от «себя»	к	150 см 120 см	-		
Разворотные площадки	к	не менее 140 x 140 см	+		
Место отдыха и ожидания (не реже, чем через 25 м): для лиц с нарушениями ОДА (О) (расстояние от сидения до полосы движения не менее 60 см) для колясочников: глубина 150 см, ширина 90 см	к, о, с, г о к	не менее 1 ед. на этаж не менее 1 ед. на этаж	-		
Навесное оборудование и выступы в зоне движения (на высоте от 70 до 200 см от уровня пола)	с, к	не более 10 см	-		



## АНКЕТА КПП 15.01.2020

Рифленая и/ или контрастно окрашенная полоса на участках пола перед поворотом и дверьми, ширина	е	60 см	-		
4. ЗОНЫ ЦЕЛЕВОГО ПОСЕЩЕНИЯ					
<i>Помещения различного функционального назначения</i>					
Зона для маневрирования кресла-коляски	к	не менее 150 x 150 см	+		
Ширина проема двери в свету	к, о	не менее 90 см	+		
5. САНИТАРНО-ГИГИЕНИЧЕСКИЕ ПОМЕЩЕНИЯ					
<i>Санузел</i>			<i>отсутствует</i>		
6. СРЕДСТВА ИНФОРМАЦИИ И СВЯЗИ					
Визуальные средства информации о предоставлении услуг и назначении помещений	г	наличие	+		
Надписи: размещение на высоте высота прописных букв освещенность	с, г, к, е, г	наличие 150-450 см не менее 7,5 см наличие	+		
Указатели, пиктограммы: размещение на высоте высота прописных букв освещенность	к, е	наличие не более 200 см не менее 7,5 см наличие	+		
Тактильные средства информации о предоставлении услуги: высота размещения маркировка кабинетов приема со стороны ручки на кнопках управления лифта на поручнях лестниц на кабинках санитарно-бытовых помещений	С	наличие  130-140 см наличие наличие наличие наличие	-		

## АНКЕТА КПП 15.01.2020

Текстофоны (текстовые телефоны)	Г	не менее одной шт.	-		
Телефоны с усилителем звука и увеличенными тактильными клавишами	СГ	не менее одной шт.	-		
Речевые информаторы и маяки	с	наличие	-		
Звуковой маяк у входа (динамик с радиотрансляцией) с зоной слышимости до 5 м <sup>2</sup>	с	наличие	-		
Световые текстовые табло для вывода оперативной информации	г, с	наличие	-		
Малогабаритные аудиовизуальные информационно-справочные системы	к, о, с, г	наличие	-		
Длительность работы аварийной звуковой сигнализации	г	30 сек	-		